Работа с Windows: как Windows 8 или как Windows 7

- Parallels Desktop for Mac Standard Edition

Информация

В Parallels Desktop 9 и 10 для Mac есть специальная функция для виртуальных машин с Windows 8 и 8.1, которая называется **Интерфейс Windows 7**.

Примечание. Функция **Использовать интерфейс Windows 7** недоступна в пробной версии Parallels Desktop и в Parallels Desktop для бизнеса.

Интерфейс Windows 7 - это режим просмотра, в котором виртуальная машина с Windows 8 выглядит и работает подобно Windows 7:

- при загрузке Windows показывается рабочий стол,
- приложения Windows 8 Modern UI запускаются в отдельных окнах,
- доступно привычное меню Windows Пуск!

Как включить Интерфейс Windows 7

Примечание. **Интерфейс Windows 7** доступен только для виртуальных машин с Windows 8 и 8.1. Если вы обновили виртуальную машину с Windows XP, Vista или 7 до Windows 8, пожалуйста, убедитесь, что что ее тип изменился на **Windows 8**или **Windows 8.1**.

Откройте меню Настроить -> Общие и проверьте, правильно ли выбран *тип* виртуальной машины.

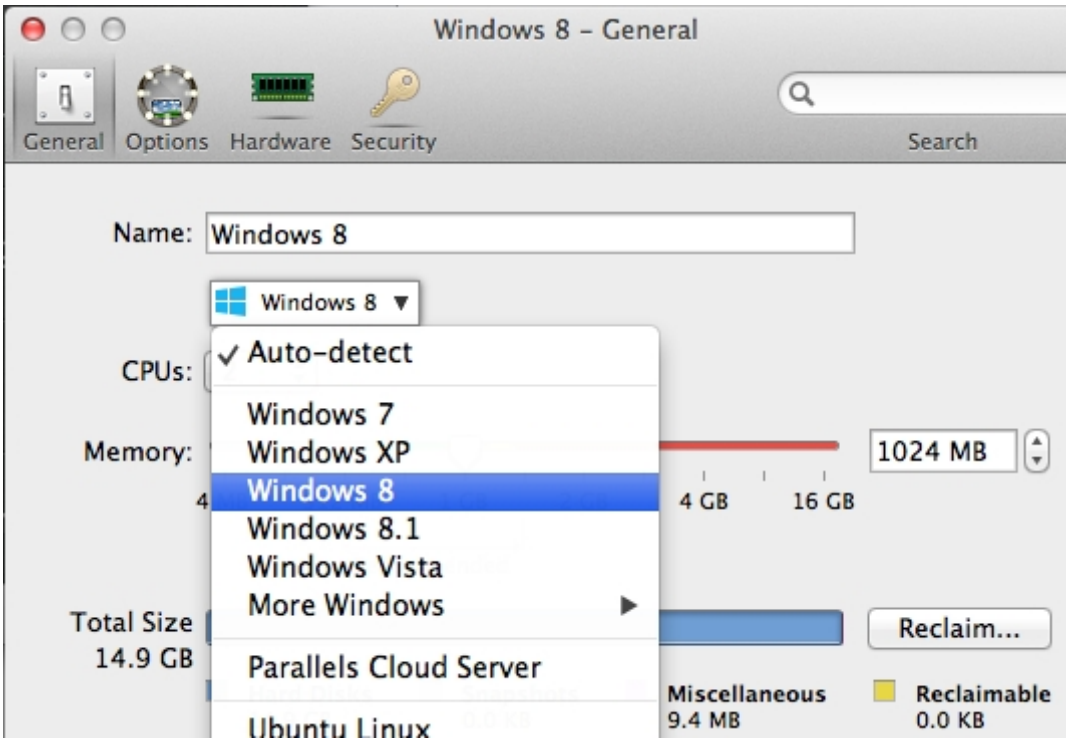

Интерфейс Windows 7 можно включить двумя способами:

1. Выбрать "Как Windows 7" при установке Windows 8 или 8.1.

2. В меню Parallels Desktop **Вид** выбрать **Использовать интерфейс Windows 7** - если вы не выбрали опцию "Как Windows 7" при установке Windows 8 или 8.1 или обновились до Parallels Desktop 9 или 10 для Mac с более ранней версии.

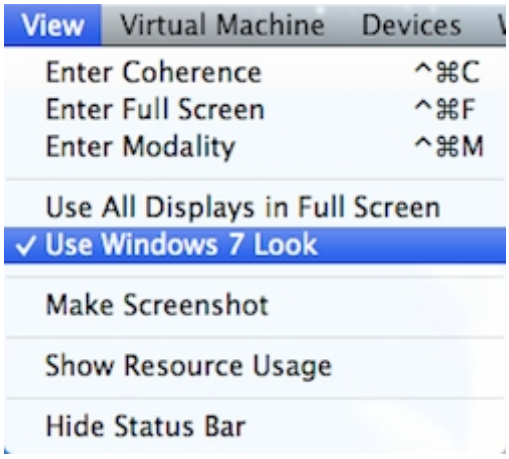

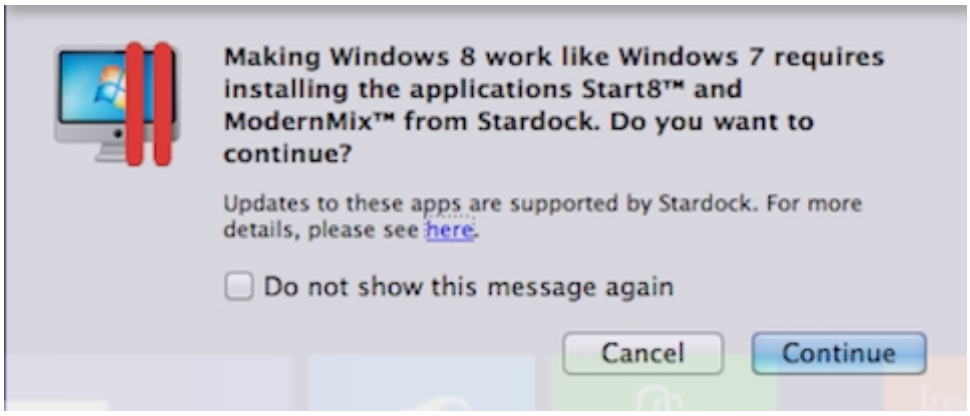

Как отключить

В меню Parallels Desktop **Вид** уберите галочку **Использовать интерфейс Windows 7**

Для применения этого изменения потребуется перезапустить Windows.

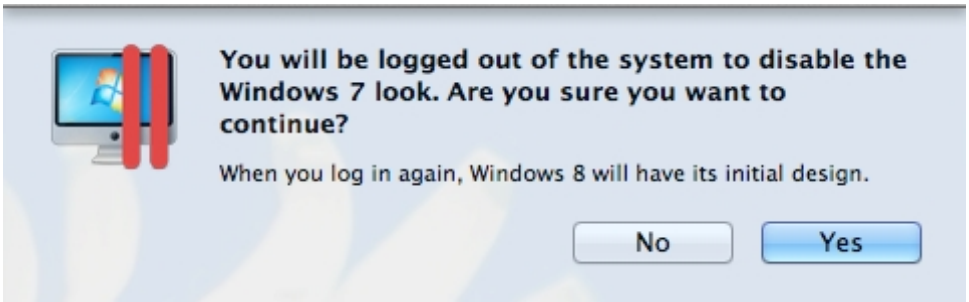

Как это работает

- Вам снова доступно меню Windows Пуск:

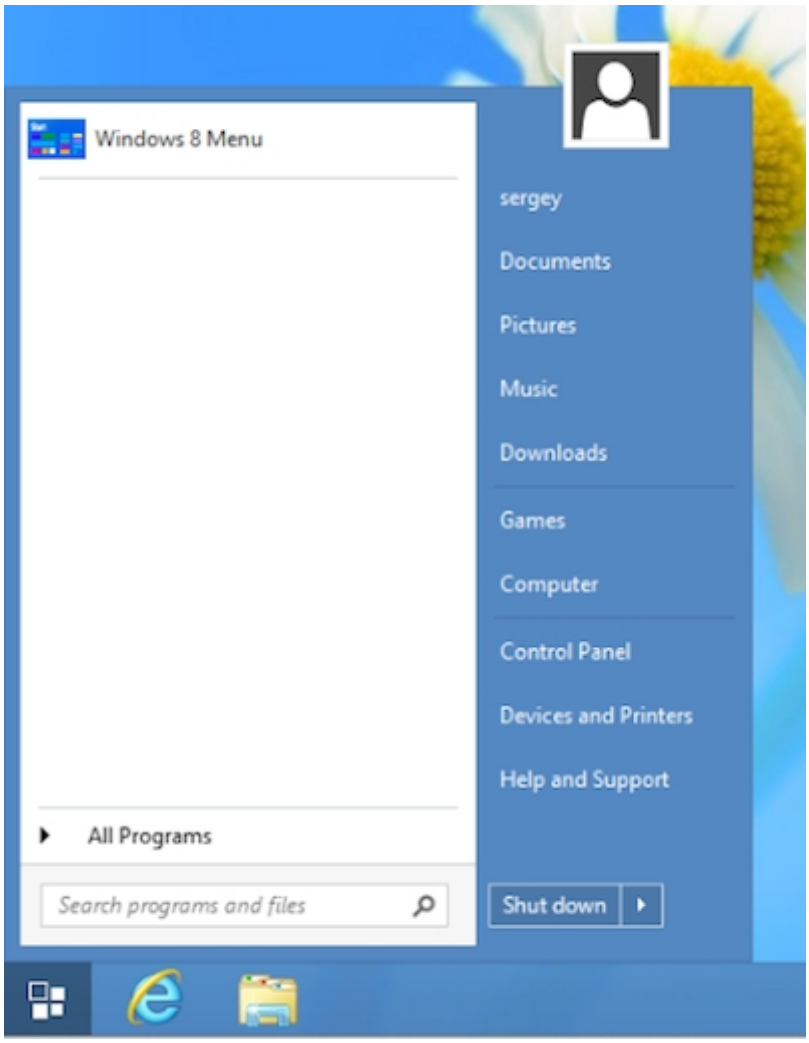

- Ваши программы Windows 8 Modern UI доступны в меню Пуск и запускаются в отдельных окнах, а не на весь экран:

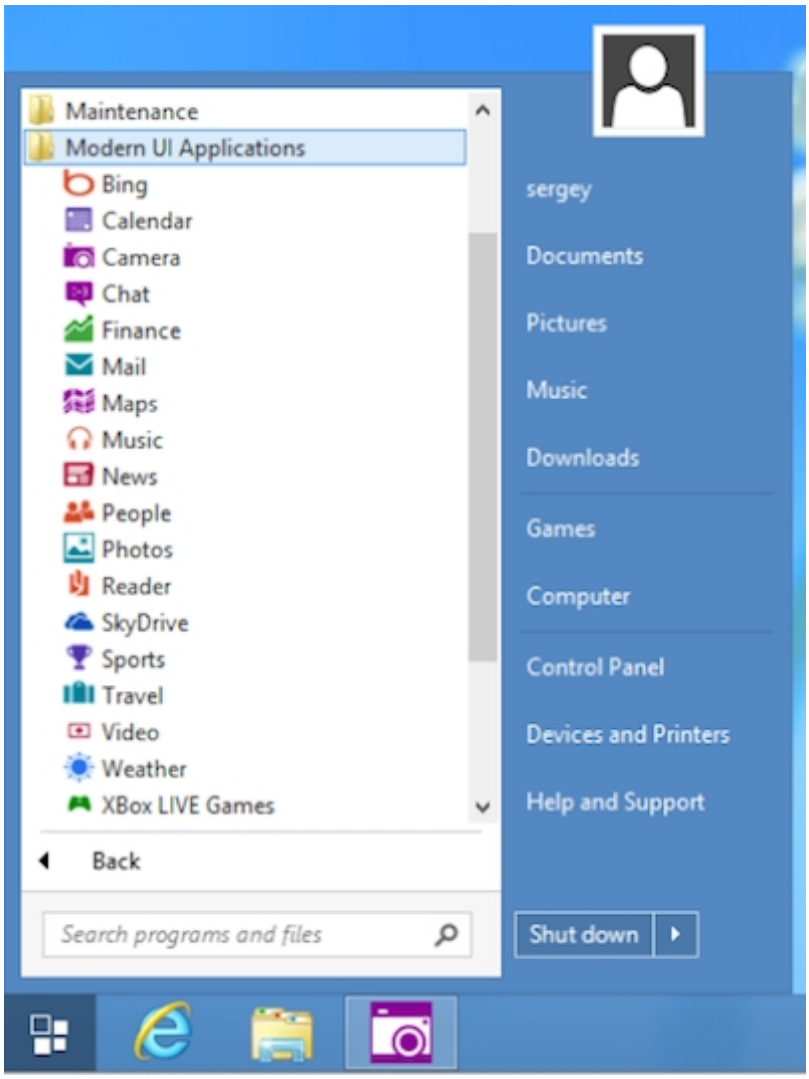
Maintenance
Modern UI Applications
Bing
Calendar
Camera
Chat
Finance
Mail
Maps
Music
News
People
Photos
Reader
SkyDrive
Sports
Travel
Video
Weather
XBox LIVE Games
Back
Search programs and files
sergey
Documents
Pictures
Music
Downloads
Games
Computer
Control Panel
Devices and Printers
Help and Support
Shut down

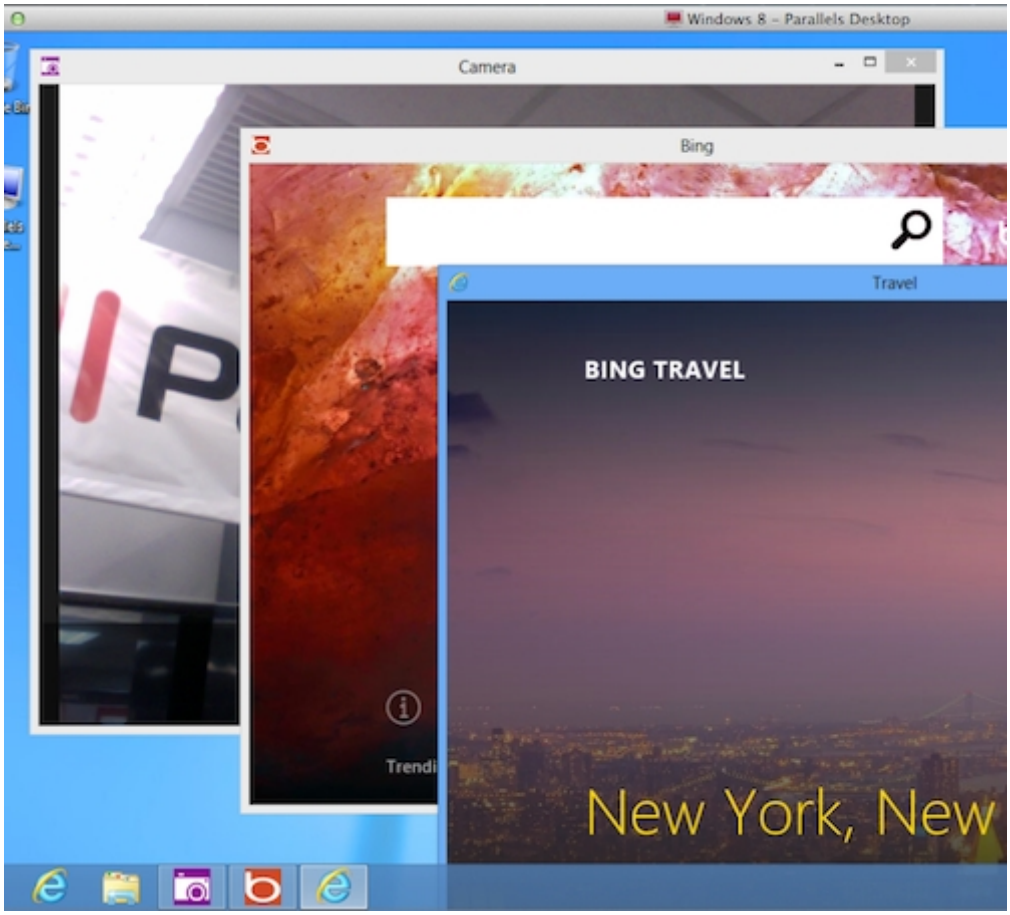
Windows 8 - Parallels Desktop
Camera
Bing
Travel
BING TRAVEL
New York, New

Примечания к установке

1. Для работы этой функции в вашей виртуальной машине с Windows 8 или 8.1 должен быть установлен компонент Parallels Tools.
2. **Интерфейс Windows 7** предоставляется двумя отдельными приложениями: Start8 (tm) и ModernMix (tm), которые автоматически устанавливаются, когда вы активируете **Интерфейс Windows 7**.
3. При первом включении **Интерфейса Windows 7** ваш Mac должен иметь интернет-подключение - чтобы скачать установочные пакеты.
4. Приложения Start8 (tm) и ModernMix (tm) принадлежат компании Stardock.
5. Все вопросы по установке, обновлению и диагностике приложений StarDock, пожалуйста, адресуйте напрямую в StarDock -https://www.stardock.com/support/.
6. Start8 (tm) и ModernMix (tm) будут работать только внутри виртуальных машин Parallels Desktop. Вы можете использовать их с BootCamp в виртуальной машине, в противном случае вам нужно будет купить эти приложения у Stardock.

© 2024 Parallels International GmbH. All rights reserved. Parallels, the Parallels logo and Parallels Desktop are registered trademarks of Parallels International GmbH. All other product and company names and logos are the trademarks or registered trademarks of their respective owners.