Come rimuovere le icone delle applicazioni Windows e le cartelle Applicazioni delle macchine virtuali dal Launchpad di Mac

- Parallels Desktop for Mac Standard Edition

Sintomi

Vuoi rimuovere le applicazioni della macchina virtuale o le cartelle delle Applicazioni delle macchine virtuali dal Launchpad di Mac.

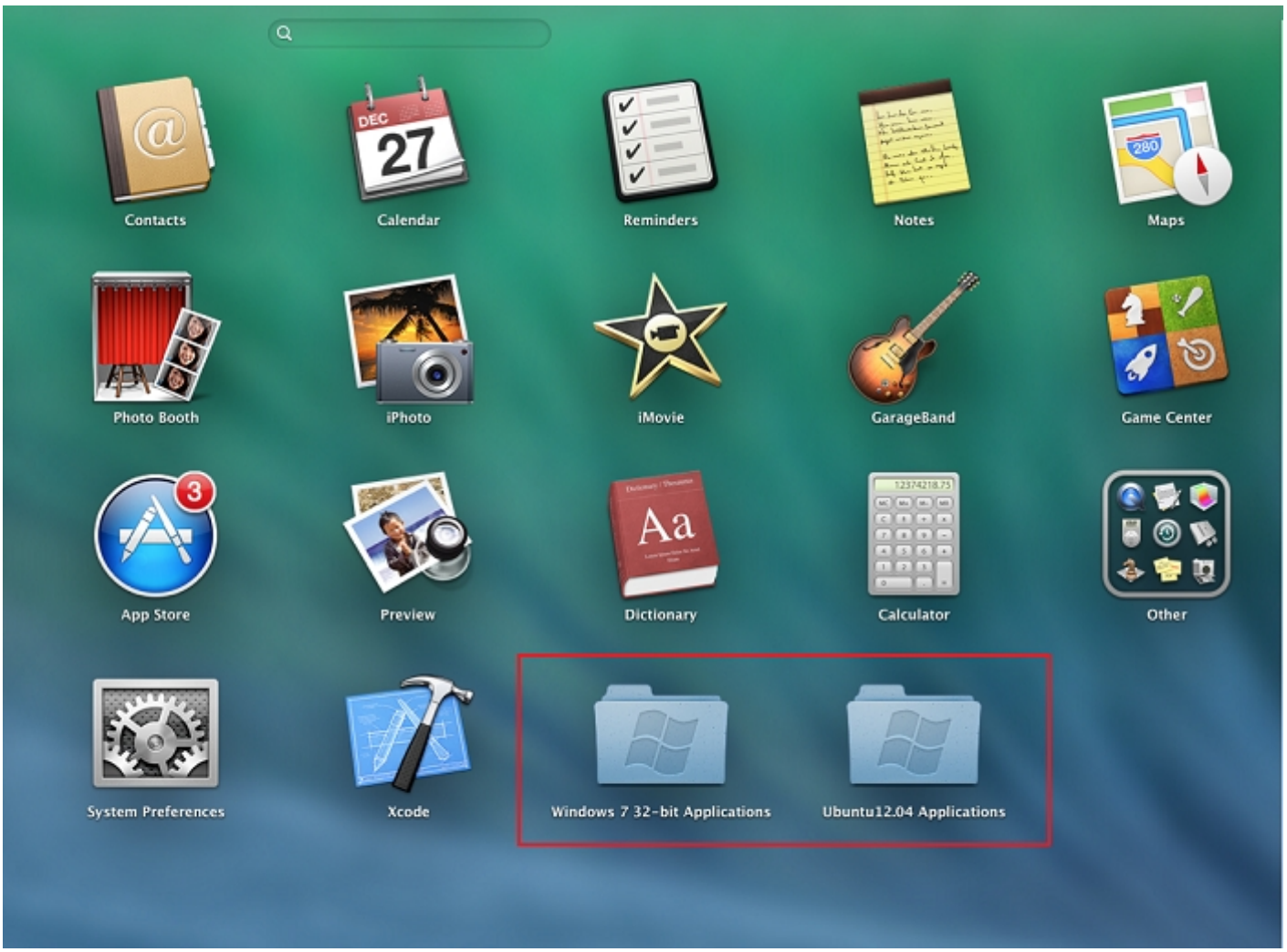

Risoluzione

Nota: *Rimuovere le applicazioni della macchina virtuale dal Launchpad non le rimuove né disinstalla dalla macchina virtuale.*

Se desideri rimuovere un'app della macchina virtuale individuale dal Launchpad:

1. Avvia l'app Windows che vuoi rimuovere dal Launchpad
2. Fai clic destro sull'icona dell'app nel Dock e scegli "Rimuovi da Launchpad"

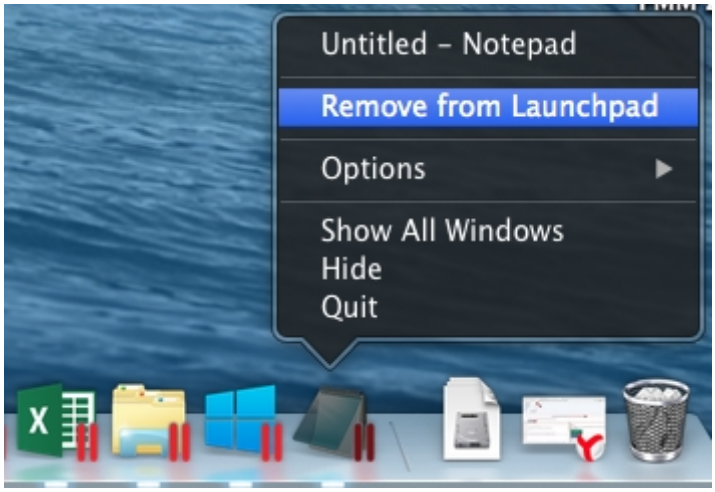

Se vuoi rimuovere diverse app della macchina virtuale contemporaneamente:

1. Accertati che le app che stai per rimuovere dal Launchpad non siano in esecuzione
2. Apri il Finder e vai alla cartella Applicazioni del tuo utente:

    - Nella barra dei menu del Finder fai clic su Vai -> Vai alla cartella
    - Nella casella di testo che si apre in Vai alla cartella, digita:

    ```
    ~/Applications/
    ```

    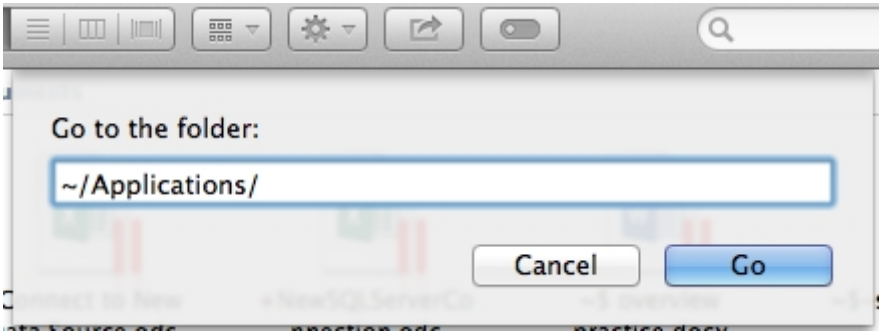

    La tua cartella di Applicazioni personali si aprirà
3. Trova la cartella della tua macchina virtuale e aprila

    Importante: *Ci saranno due cartelle con lo stesso nome. Scegli quella che contiene le icone delle app.*
4. Seleziona le app che vuoi eliminare dal Launchpad e spostale verso il Cestino. Svuota il Cestino.

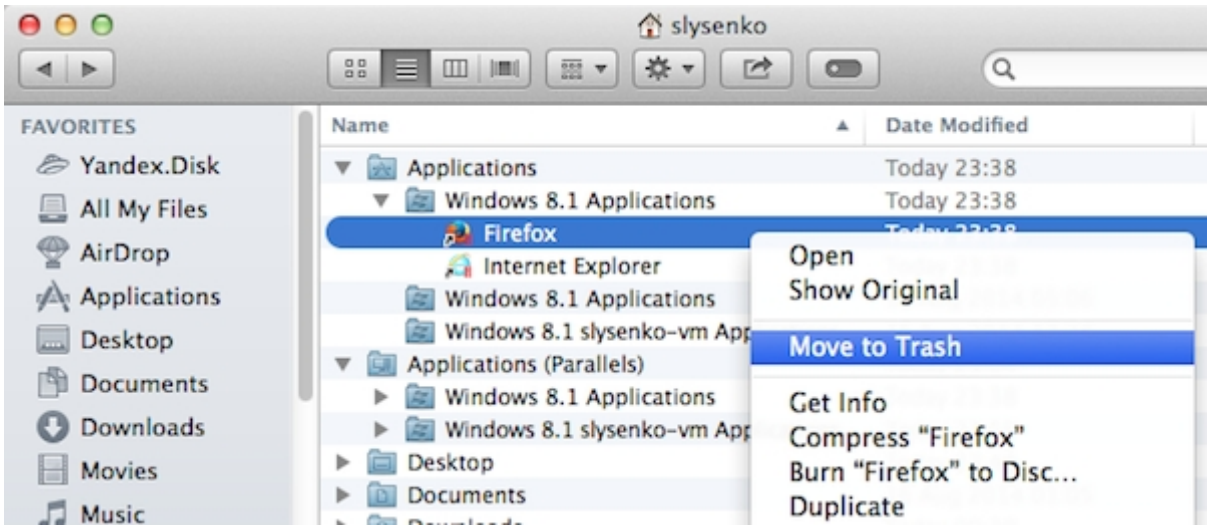

Se vuoi eliminare la cartelle Applicazioni dalla macchina virtuale dal Launchpad

1. Apri il Finder e vai alla cartella Applicazioni del tuo utente:

    - Nella barra dei menu del Finder fai clic su Vai -> Vai alla cartella
    - Nella casella di testo che si apre in Vai alla cartella, digita:

    ```
    ~/Applications/
    ```

    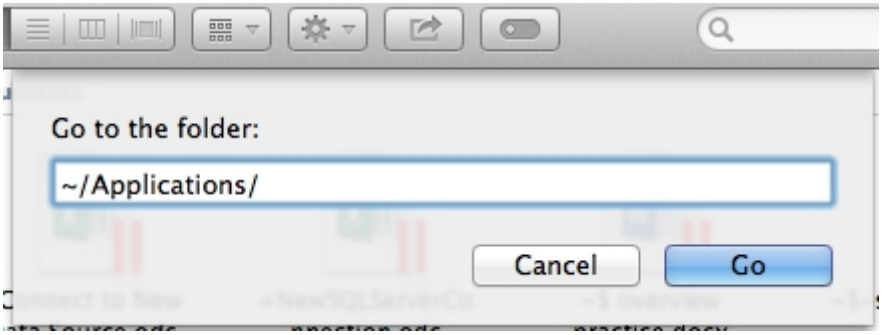

    La tua cartella di Applicazioni personali si aprirà
2. Trova la cartella della macchina virtuale che vuoi rimuovere e spostare verso il Cestino.

    Importante: *Ci saranno due cartelle con lo stesso nome. Scegli quella che non contiene le icone delle app.*

© 2024 Parallels International GmbH. All rights reserved. Parallels, the Parallels logo and Parallels Desktop are registered trademarks of Parallels International GmbH. All other product and company names and logos are the trademarks or registered trademarks of their respective owners.