Comment désinstaller Parallels Access depuis Mac ou Windows ?

- Parallels Access
- Parallels Access for Business

Résolution

Pour supprimer Parallels Access depuis votre ordinateur Mac ou Windows, vous devez désinstaller Parallels Access Agent :

Sur un Mac :

- Cliquez sur l'icône Parallels Access dans la barre de menus OS X tray et sélectionnez Quitter Parallels Access.
- Quittez Skype si l'application est en cours d'exécution sur votre Mac.
- Téléchargez le Script de désinstallation de Parallels Access.
- Double-cliquez sur le fichier téléchargé afin d'extraire le fichier du script.
- Sur votre Mac, allez dans Applications -> Utilitaires et ouvrez le Terminal.
- Dans la fenêtre du Terminal, saisissez :

  ```
  sudo
  ```

  Ensuite, glissez et déposez le fichier du script dans le Terminal.

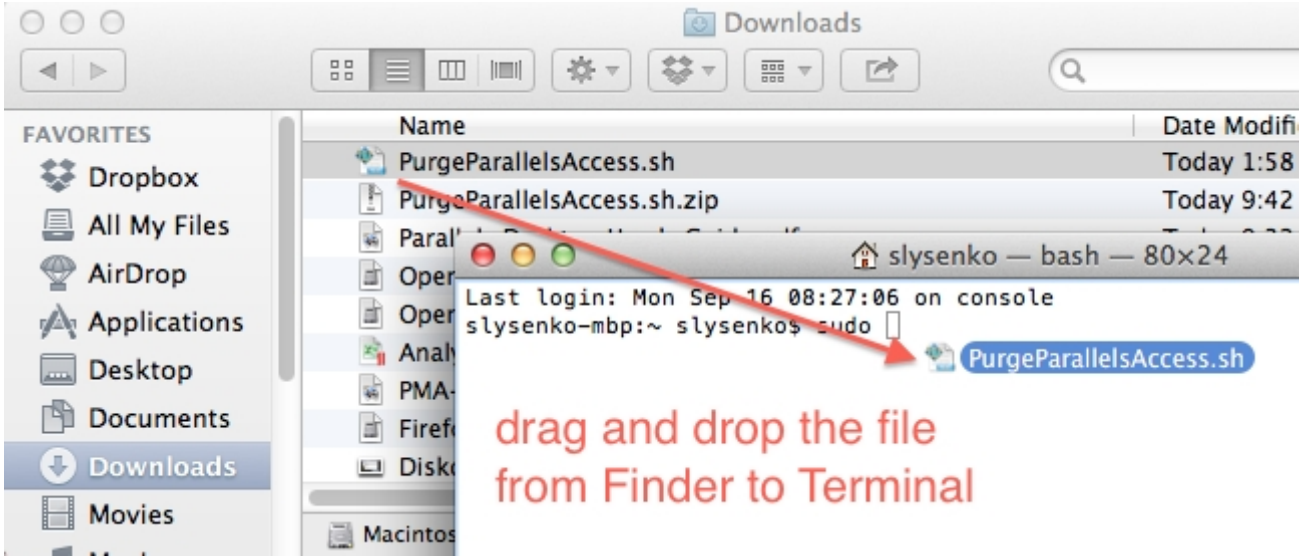

  La chaîne obtenue dans le Terminal est similaire à :

  ```
  sudo /Users/jappleseed/Downloads/PurgeParallelsAccess.sh
  ```

- Appuyez sur la touche Entrée de votre clavier pour exécuter le script.
- Saisissez le mot de passe utilisateur de votre Mac (Note : vous ne pourrez pas le voir).
- Le script désinstallera Parallels Access de votre Mac. Le message suivant s'affiche :

  ```
  Terminé. Votre système est totalement propre.
  ```

Sur Windows :

- Cliquez sur l'icône Parallels Access dans la barre des tâches Windows et sélectionnez **Quitter Parallels Access**.
- Ouvrez le Panneau de configuration Windows ? Programmes et fonctionnalités ? Désinstaller un programme.
- Désinstallez Parallels Access.
- Redémarrez Windows.

© 2024 Parallels International GmbH. All rights reserved. Parallels, the Parallels logo and Parallels Desktop are registered trademarks of Parallels International GmbH. All other product and company names and logos are the trademarks or registered trademarks of their respective owners.