ERRORE: Impossibile ridimensionare l'ultimo volume

- Parallels Desktop for Mac Standard Edition
- Parallels Desktop for Mac Pro Edition

Messaggio di errore: "Impossibile ridimensionare l'ultimo volume" durante la creazione di una nuova macchina virtuale

Sintomi

Impossibile ridimensionare il disco rigido di una macchina virtuale. Compare il messaggio di errore:

```
Ridimensionamento dell'ultimo volume non riuscito. Il file system su tale
volume potrebbe essere danneggiato o non supportato.
```

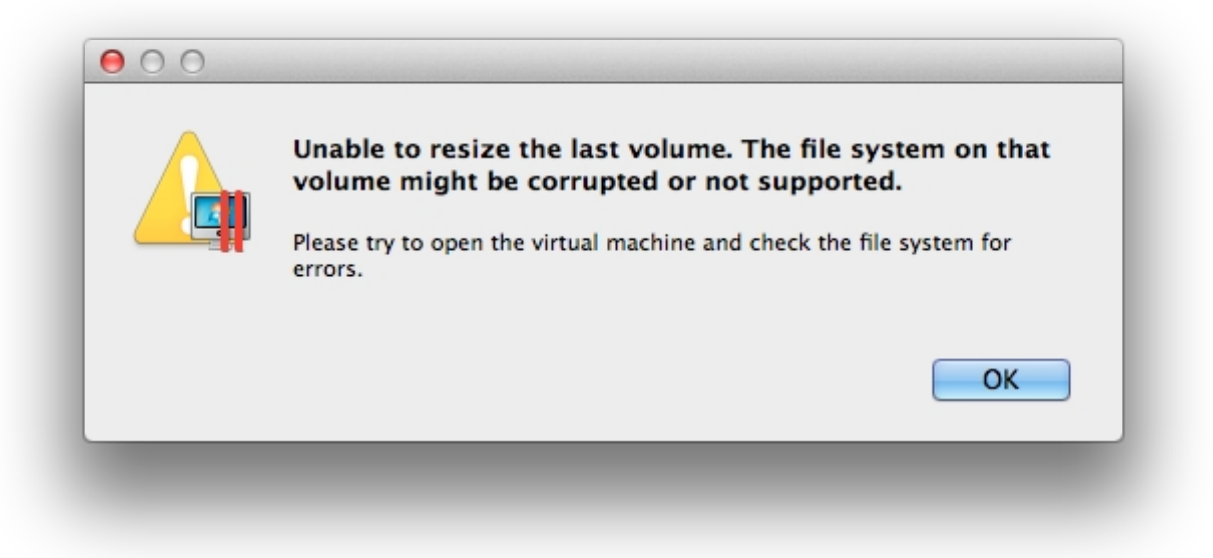

Informazioni

Parallels è consapevole del problema e sta lavorando alla relativa correzione.

Soluzione

Fai sempre clic su **OK** e **ignora** il messaggio di errore. La tua scelta verrà salvata. Il messaggio di errore ti permetterà comunque di cambiare la dimensione del disco rigido, basta semplicemente fare sempre clic su OK.

© 2024 Parallels International GmbH. All rights reserved. Parallels, the Parallels logo and Parallels Desktop are registered trademarks of Parallels International GmbH. All other product and company names and logos are the

trademarks or registered trademarks of their respective owners.